

**Sitzung des Gemeinderats am 31.05.2017 öffentlicher Teil**

**Tagesordnungspunkt 2 – Bausachen**

**Betreff: Anbau an bestehendes Wohnhaus, Seewiesenweg 1**

**Anlage: 3**

**Sachverhalt:**

Die Eheleute Brandt möchten ein Kinderzimmer an ihr bestehendes Wohnhaus im Seewiesenweg 1 anbauen und stellen hierzu einen Genehmigungsantrag.

Das Vorhaben liegt im Geltungsbereich des Bebauungsplanes „Brühl-Kreuzwiesen“. Die Zulässigkeit richtet sich nach § 30 BauGB in Verbindung mit den Vorschriften des Bebauungsplanes „Brühl-Kreuzwiesen“.

Das Vorhaben entspricht den Vorgaben, Ausnahmen oder Befreiungen sind nicht erforderlich.

Die Angrenzeranhörung ist bis zur Sitzung abgeschlossen.

**Beschlussvorschlag:**

Das gemeindliche Einvernehmen zum Anbau an das bestehende Wohnhaus wird erteilt.

A handwritten signature in black ink, appearing to be 'dd' with a horizontal line extending to the right.

# Lageplan

- zeichnerischer Teil - zum Bauantrag

Vermerk:

Graph. Dateiauszug vom 18.04.2017 G6967276

Geobasisdaten © LGL, www.lgl-bw.de

Der Wert des Punktorfs ist zu beachten

Kreis: Zollernalbkreis  
Gemeinde: Dotternhausen  
Gemarkung: Dotternhausen  
M. 1/500

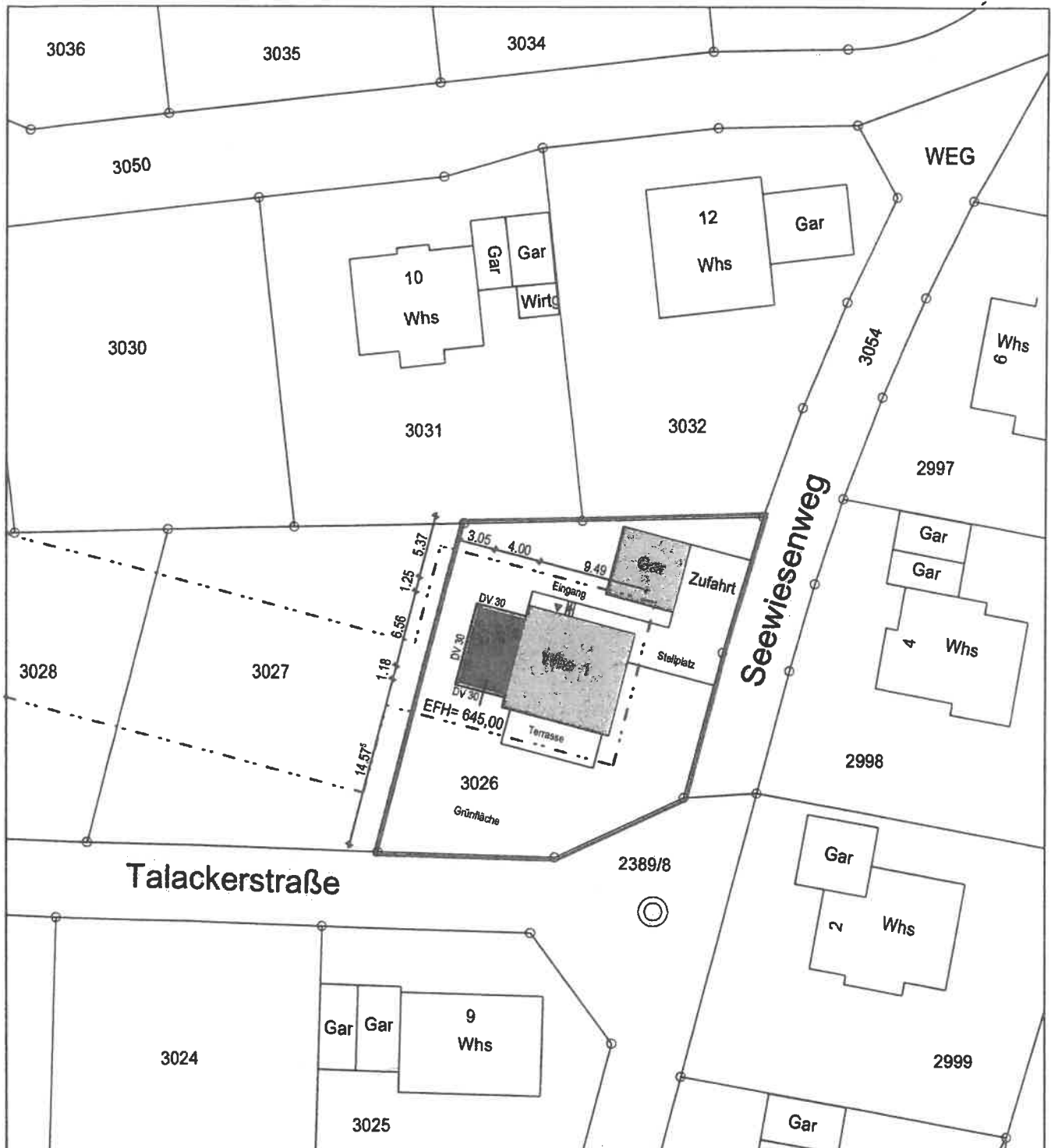
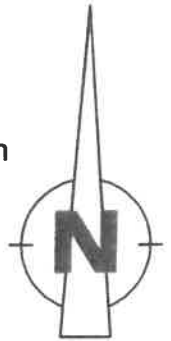

Lageplan zeichnerischer Teil gefertigt:  
Ostdorf, den 20.04.17

*Falmer - Bau*

Der Planverfasser

|   |
|---|
| <b>FAHRNER</b>  |
| <b>UND KÖLMEL</b>   |
| Büro für Architektur und Baustatik  |
| Ostdorf - Albblickstr. 15<br>72336 Balingen   |
| Telefon (07433) 90 460 - 0<br>Telefax (07433) 90 460 - 20<br>fahner-koelmel@t-online.de |

WESTANSICHT

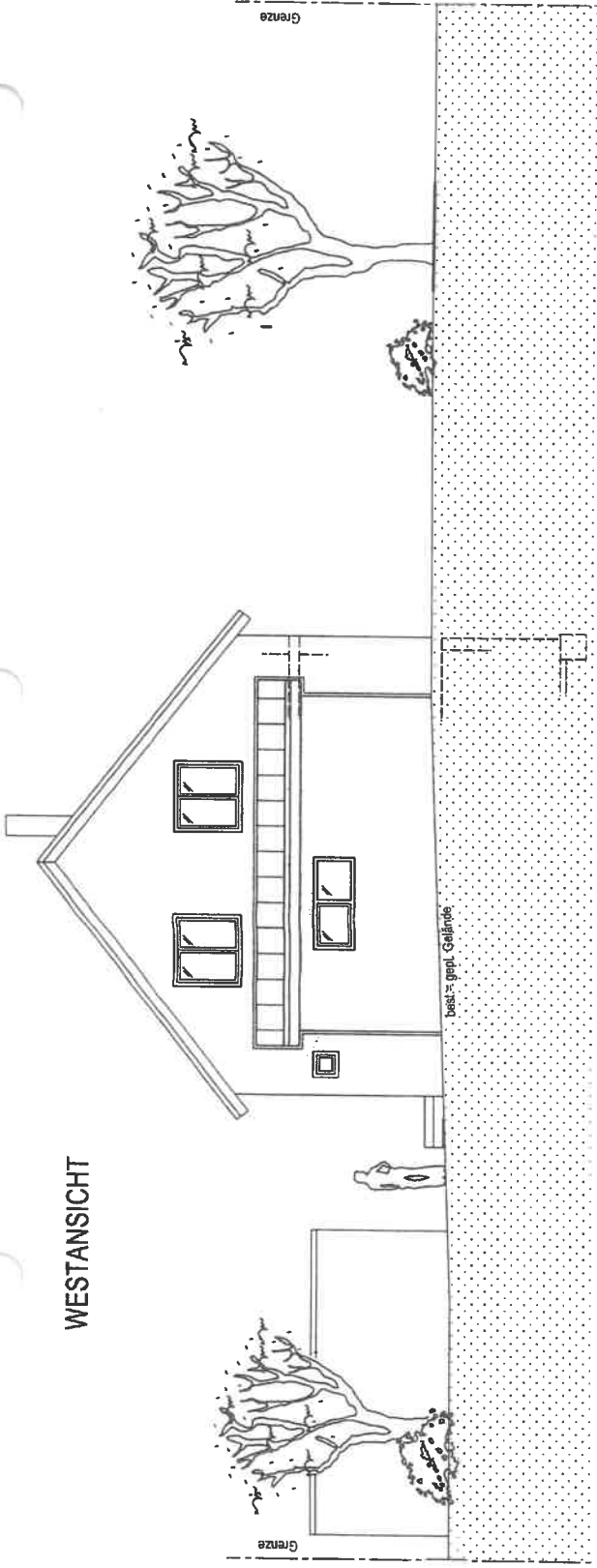

NORDANSICHT

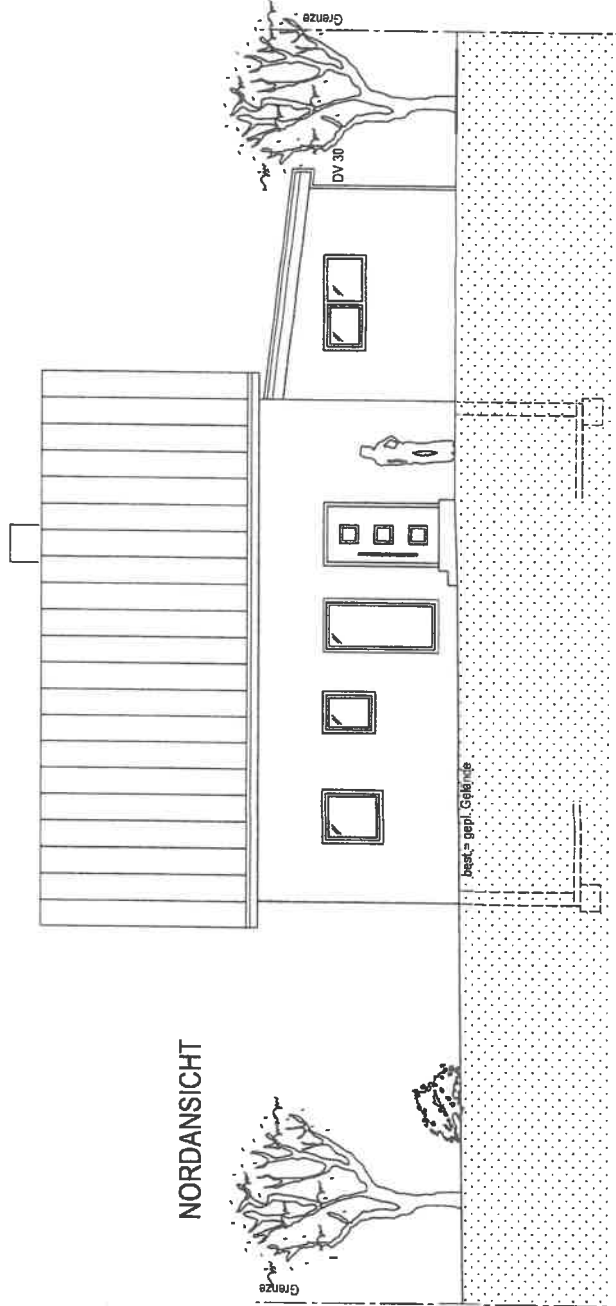

|          |  |   |
|----------|--|---|
| PROJEKT  | Anbau an best. Wohnhaus<br>Seewiesenweg 1<br>72359 Dotternhausen | <b>FAHRNER<br/>UND KÖLMEL</b>   |
| BAUHERR  | Brandt Eugen und Silvia<br>Seewiesenweg 1<br>72359 Dotternhausen | Büro für Architektur und Baustatik<br>Ostdorf - Altblickstr. 15<br>72338 Balingen<br>Telefon (07433) 80 460 - 0<br>Telefax (07433) 80 460 - 20<br>info@fahrner-koelmel.de |
| PLANNAME | WEST - u.<br>NORD - ANSICHT                                      | ARCHITEKTEN<br><i>Fahrner - Kölmel</i>  |
| M.       | 1 : 100  | BAUHERR<br><i>Eugen Brandt</i>  |
| DATUM    | 20.04.17   | GEZ.<br>mb  |

# SCHNITT A - A

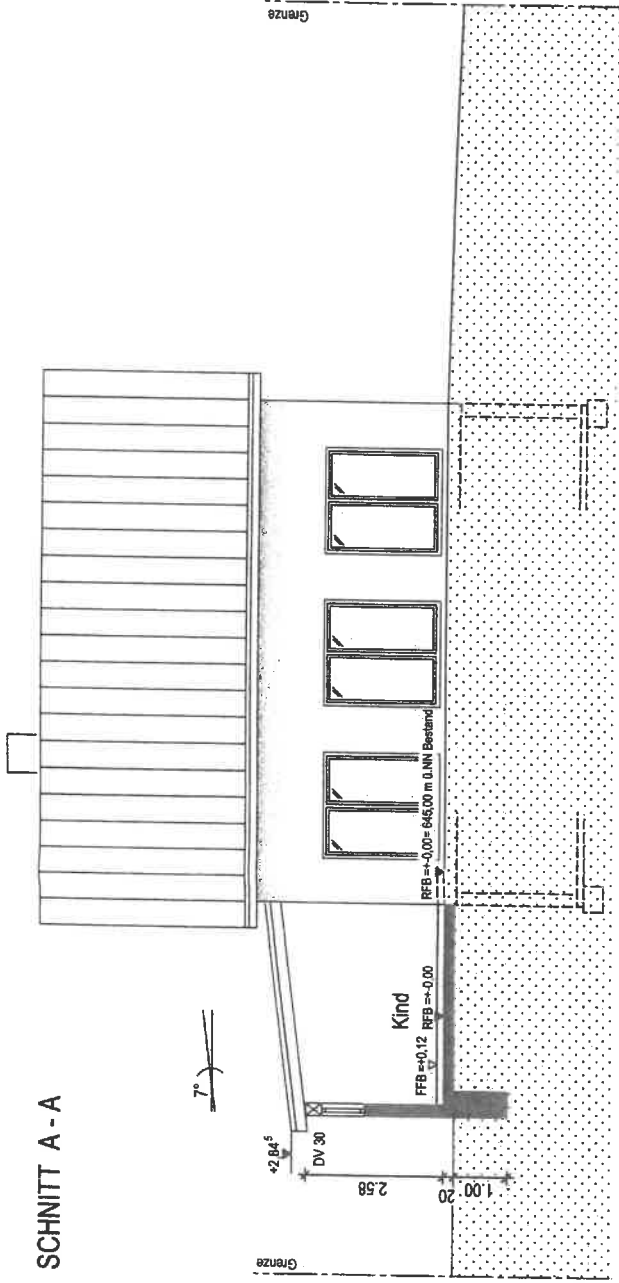

# SÜDANSICHT

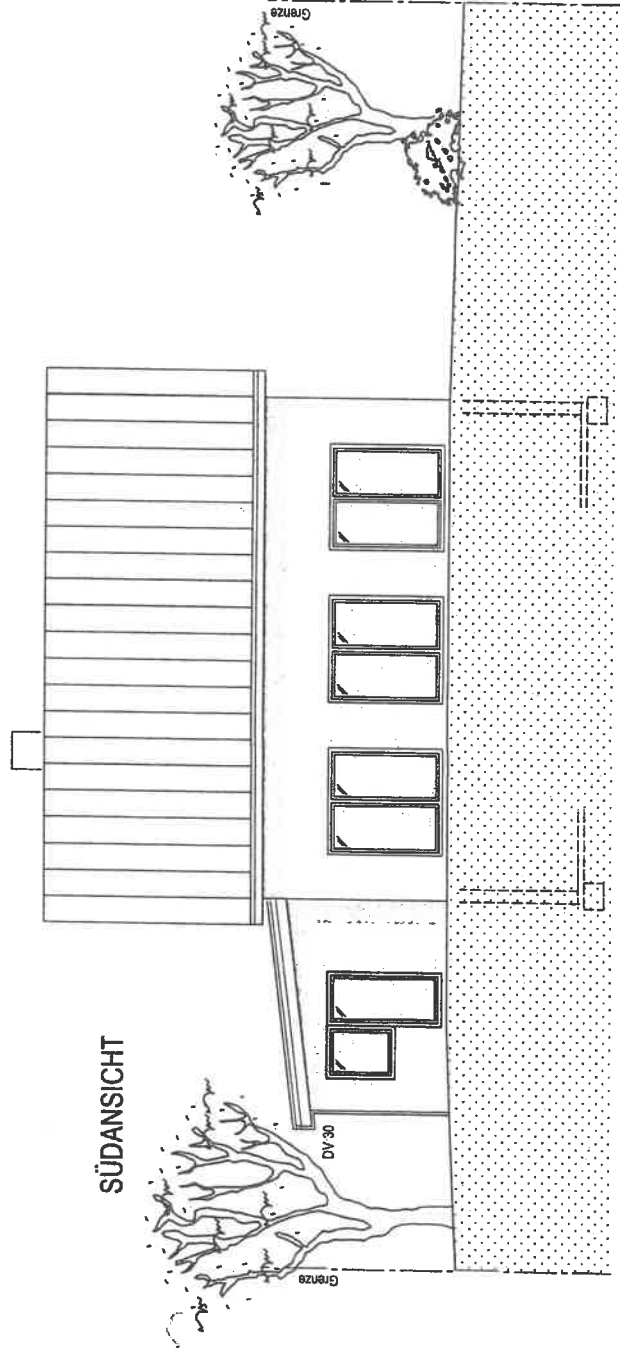

|          |  |  |
|----------|--|--|
| PROJEKT  | Anbau an best. Wohnhaus<br>Seewiesenweg 1<br>72359 Dotternhausen | <b>FAHRNER<br/>UND KÖLMEL</b>  |
| BAUHERR  | Brandt Eugen und Silvia<br>Seewiesenweg 1<br>72359 Dotternhausen | Büro für Architektur und Baustatik<br>Ostdorf - Albblickstr. 15<br>72336 Balingen    |
| PLANNAME | SCHNITT A-A u.<br>SÜD - ANSICHT                                  | Telefon (07433) 90 460 - 0<br>Telefax (07433) 90 460 - 20<br>Info@fahrner-koelmei.de |
| M.       | 1 : 100  | ARCHITEKTEN  |
| DATUM    | 20.04.17   | BAUHERR<br><i>Eugen Brandt</i><br>S. Brandt  |
| GEZ.     | mb   | <i>Fahrner-Kölmel</i>  |